Roxtec

Leia mais sobre a solução em roxtec.com
https://www.roxtec.com/linktransit/pt-br/solution/18555

Moldura Roxtec G EMC

Passagem de cabos para aplicações de EMC, fixação por soldagem.

O Roxtec G EMC é uma vedação para cabos e tubos que garante a compatibilidade eletromagnética. Ela possui moldura de aço para soldagem. Há opção de escolha entre os módulos Roxtec ES para blindagem eletromagnética e módulos PE que protegem contra distúrbios conduzidos. Os módulos são adaptáveis a diversos tamanhos de cabos. A passagem de cabos pode ser usada com uma moldura de extensão GE em aço galvanizado para cobrir a profundidade de paredes ou pisos espessos. As varetas de teste Roxtec EC (continuidade elétrica) estão disponíveis para ajudar a indicar o desempenho elétrico da instalação da passagem.

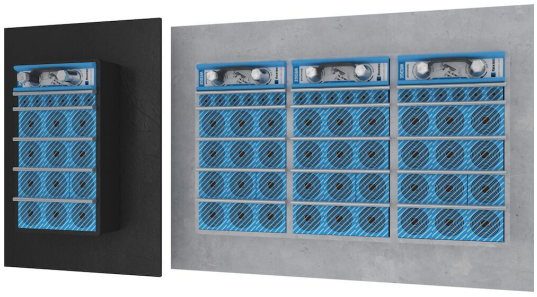

- Possui capacidade sobressalente

Características do produto

Certificado contra fogo · À prova d'água · À prova de gás · Proteção contra EMI

Estrutura da instalação

Gabinetes e invólucros · Metal

Tipo de montagem

Solda

Classificações e certificados

Fogo

- A-CLASS de acordo com o Código FTP IMO 2010
- Classificação E/EI de acordo com EN 13501

Proteção contra vazamento

- Gás: 2,5 bar (catastrófico)
- Água: 4 bar (catastrófico)

Suporta

- Blindagem eletromagnética
- Equalização do potencial

Dimensões da moldura

mm/kg

As variantes de molduras abaixo são uma seleção limitada. Para a gama completa de molduras e configurações, acesse roxtec.com.

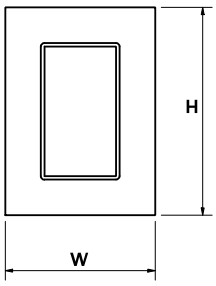

Título	Aberturas da moldura	Espaço de montagem	Dimensões externas WxHxD	Dimensões da abertura w x h	Peso	Art. No.
G 6x1 PRIMED	1	120 x 180	252.5 x 350 x 60	188(+15/-15) x 290(+15/-15)	4.4	G006000000112
G 6x2 PRIMED	2	120 x 180	383 x 350 x 60	318(+15/-15) x 290(+15/-15)	7.4	G006000000212
G 6x3 PRIMED	3	120 x 180	513.5 x 350 x 60	449(+15/-15) x 290(+15/-15)	9.8	G006000000312
G 6x1 AISI316	1	120 x 180	252.5 x 350 x 60	188(+15/-15) x 290(+15/-15)	4.8	G006000000121
G 6x2 AISI316	2	120 x 180	383 x 350 x 60	318(+15/-15) x 290(+15/-15)	7.3	G006000000221
G 6x3 AISI316	3	120 x 180	513.5 x 350 x 60	449(+15/-15) x 290(+15/-15)	9.8	G006000000321

Leia mais sobre a solução em roxtec.com
https://www.roxtec.com/linktransit/pt-br/solution/18555

Dados de componente de vedação

Componentes de vedação

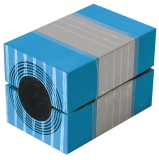

Módulo RM ES com Multidiameter™

Lubrificante Roxtec

Cunha e Kit de Cunhas ES

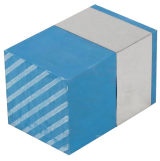

Módulo de compensação sólida RM ES

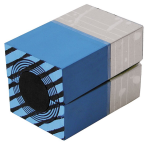

Módulo RM PE com Multidiameter™

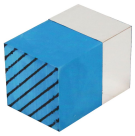

Módulo de compensação sólida RM PE

Cunha e Kit de Cunhas Roxtec

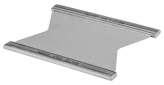

Placa de separação Roxtec

Kit de vedação ES

Acessórios

Acessórios ES e BG

Ferramentas de suporte da Roxtec

Ferramentas de soldagem da Roxtec

Para obter informações detalhadas, acesse roxtec.com.

The product information provided by Roxtec does not release the purchaser of the Roxtec system, or part thereof, from the obligation to independently determine the suitability of the products for the intended process, installation and/or use.
Roxtec gives no guarantee for the Roxtec system or any part thereof and assumes no liability for any loss or damage whatsoever, whether direct, indirect, consequential, loss of profit or otherwise, occurred or caused by the Roxtec systems or installations containing components not manufactured by an authorized manufacturer and/or occurred or caused by the use of the Roxtec system in a manner or for an application other than for which the Roxtec system was designed or intended.
Roxtec expressly excludes any implied warranties of merchantability and fitness for a particular purpose and all other express or implied representations and warranties provided by statute or common law. User determines suitability of the Roxtec system for intended use and assumes all risk and liability in connection therewith. In no event shall Roxtec be liable for indirect, consequential, punitive, special, exemplary or incidental damages or losses.
The Roxtec products are offered and sold in accordance with the conditions of the Roxtec General Terms of Sales. The latest version of the Roxtec General Terms of Sales can be downloaded from https://www.roxtec.com/en/about-us/about-roxtec/general-terms-of-sales/
We reserve the right to make changes to the product and technical information without further notice. Any errors in print or entry are no claims for indemnity. The content of this publication is the property of Roxtec International AB and is protected by copyright.
This document was generated on: 2024-04-27